

APRESENTAÇÃO DO CURSO

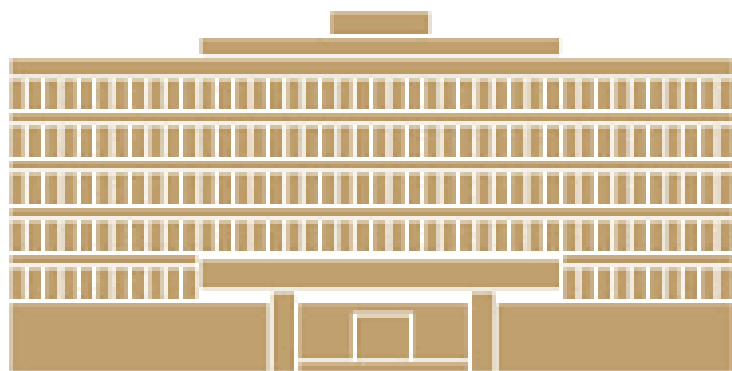

UFCSPA

Universidade Federal de Ciências da Saúde
de Porto Alegre

**CURSO DE
ENFRENTAMENTO À
VIOLÊNCIA
DOMÉSTICA POR
SITUAÇÕES DE
QUEIMADURA DE
CABEÇA E PESCOÇO**

PPGENSAU

COORDENAÇÃO
FONOAUDIÓLOGA LISIANI ALVES

ORIENTAÇÃO
DR^a HELENA TEREZINHA HUBERT SILVA
DR^a CAROLINA STURM TRINDADE



UFCSPA
Universidade Federal de Ciências da Saúde
de Porto Alegre

ISBN: 978-65-01-21904-2

Catálogo na Publicação

Alves, Lisiane Moraes

Curso enfrentamento à violência doméstica por situações de queimadura de cabeça e pescoço / Lisiane Moraes Alves. -- 2022.

82 p. : il. ; 30 cm.

Dissertação (mestrado) -- Universidade Federal de Ciências da Saúde de Porto Alegre, Programa de Pós-Graduação em Ensino na Saúde, 2022.

Orientador(a): Profa. Dra. Helena Terezinha Hubert Silva ; coorientador(a): Profa. Dra. Carolina Sturm Trindade.

1. Violência doméstica. 2. Queimaduras. 3. Fonoaudiologia. 4. Assistência domiciliar. I. Título.

Sistema de Geração de Ficha Catalográfica da UFCSPA com os dados fornecidos pelo(a) autor(a).



CURSO

Início: *xx/xx/xxxx*

Término: *xx/xx/xxxx*



UFCSPA

Universidade Federal de Ciências da Saúde
de Porto Alegre

CONFIGURAÇÃO DAS AULAS

- AULA 1- xx/xx/xxxx **SÍNCRONA**
- AULA 2- xx/xx/xxxx **ASSÍNCRONA**
- AULA 3- xx/xx/xxxx **ASSÍNCRONA**
- AULA 4- xx/xx/xxxx **SÍNCRONA**



DRIVE DO CURSO



Google
Drive

- LOCAL DE
ARMAZENAMENTO
CONTEÚDO E
MATERIAL DO
CURSO



UFCSPA

Universidade Federal de Ciências da Saúde
de Porto Alegre

TEMÁTICA



UFCSPA

Universidade Federal de Ciências da Saúde
de Porto Alegre

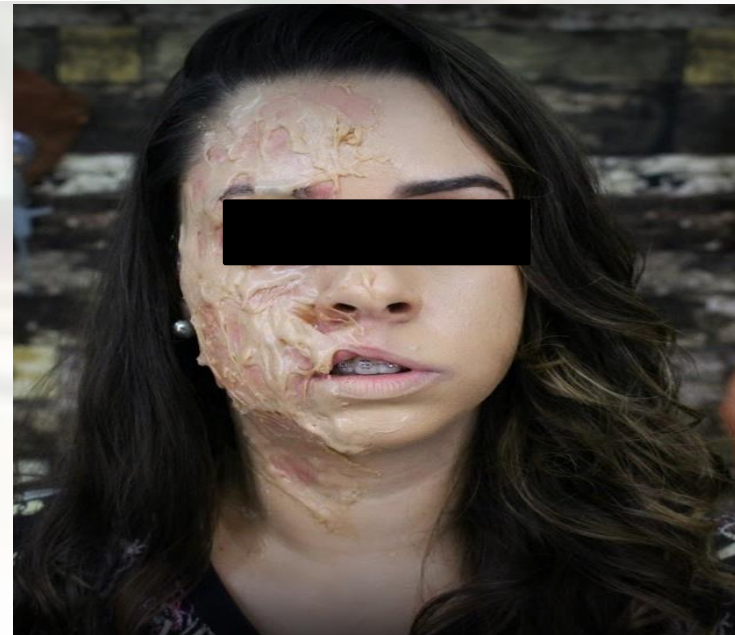

OBJETIVO

- **RECONHECER A RELEVÂNCIA DA TEMÁTICA**
- **IDENTIFICAR FORMAS DE ABORADAGEM**

ESPERA-SE DO PARTICIPANTE AO FINAL DO CURSO

- **PERCEBER DURANTE ATENDIMENTO SINAIS DE VIOLÊNCIA DOMÉSTICA POR SITUAÇÕES DE QUEIMADURA DE CABEÇA E PESCOÇO**
- **AMPARAR/ORIENTAR OS PACIENTES**



AVALIAÇÃO



UFCSPA

Universidade Federal de Ciências da Saúde
de Porto Alegre

FERRAMENTAS

REQUISITOS

- INTERNET
- E-mail
- Google Drive
- Google Meet

COMUNICAÇÃO

- GRUPO SUPORTE
WhatsApp
- E-mail
- Telefone



UFSCPA

Universidade Federal de Ciências da Saúde
de Porto Alegre



BOM CURSO A TODOS!



UFCSPA

Universidade Federal de Ciências da Saúde
de Porto Alegre

SEJAM BEM VINDOS

AULA 1

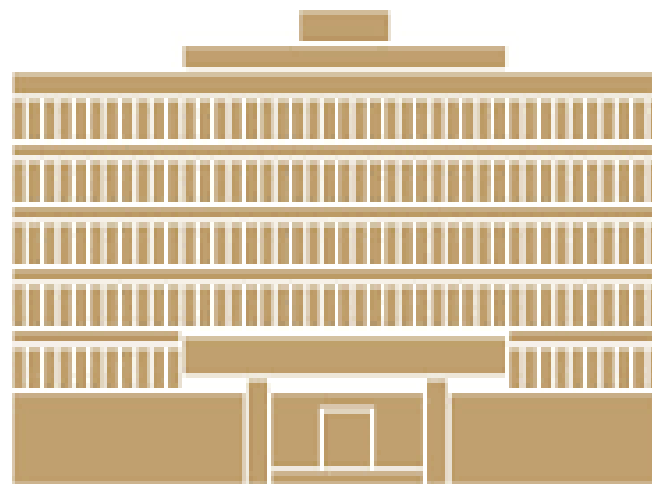

UFCSPA

Universidade Federal de Ciências da Saúde
de Porto Alegre



BOAS
VINDAS

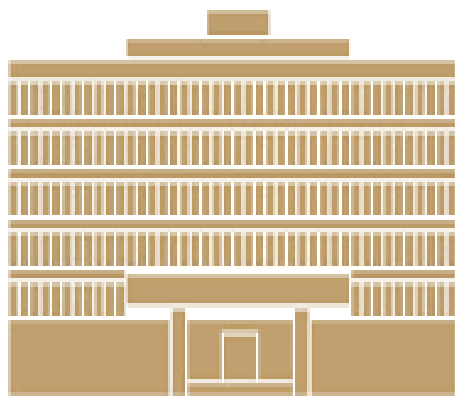

UFCSPA

Universidade Federal de Ciências da Saúde
de Porto Alegre



ACÇÃO EDUCATIVA EM UMA EQUIPE MULTIPROFISSIONAL PARA O ENFRENTAMENTO DE SITUAÇÕES DE VIOLENCIA DOMESTICA POR QUEIMADURA DE CABEÇA E PESCOÇO

Fonoaudióloga

Lisiani Moraes Alves

Mestranda-PPGENSAU

Orientadora: Profa. Dra. Helena Terezinha Hubert Silva

Coorientadora: Profa. Dra. Carolina Sturm Trindade

CONFIGURAÇÃO DO CURSO



Início: xx/xx/xxxx

Término: xx/xx/xxxx

CRONOGRAMA DAS AULAS



AULA 1- xx/xx/xxxx SÍNCRONA



AULA 2- xx/xx/xxxx ASSÍNCRONA



AULA 3- xx/xx/xxxx ASSÍNCRONA



AULA 4- xx/xx/xxxx SÍNCRONA

DRIVE DO CURSO



Google
Drive

LOCAL DE
ARMAZENAMENTO
CONTEÚDO E MATERIAL
DO CURSO



ROTEIRO DE AULA

**CURSO ENFRENTAMENTO A VIOLÊNCIA
DOMÉSTICA POR SITUAÇÕES DE
QUEIMADURA DE CABEÇA E PESCOÇO**



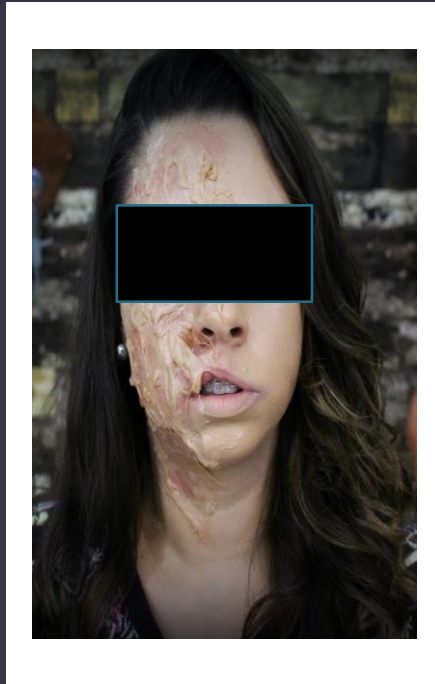

CONTEÚDO DA AULA

OBJETIVOS DA AULA 1

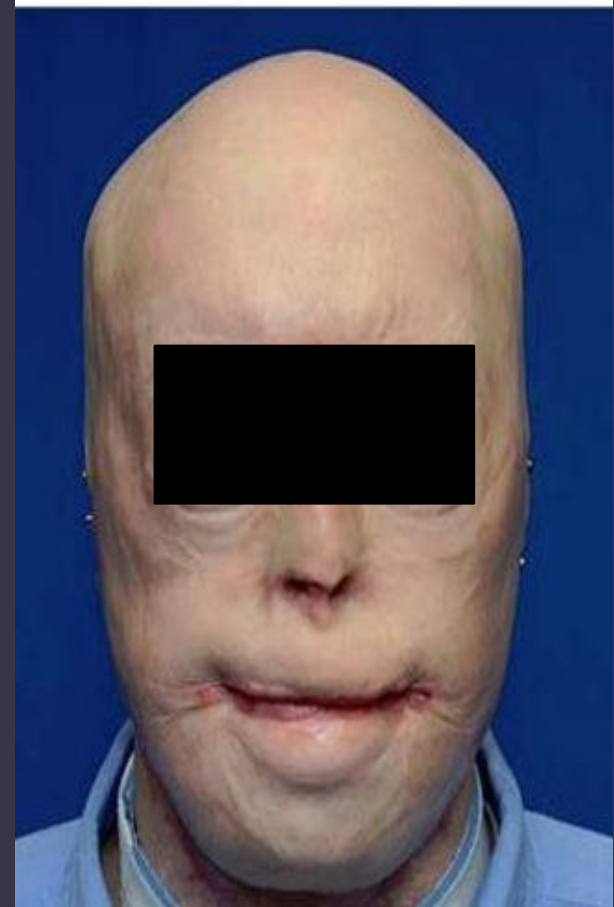

AO FINAL DA AULA ESPERA-SE



VIOLÊNCIA DOMÉSTICA

“toda ação ou omissão que prejudique o bem-estar, a integridade física ou psicológica ou a liberdade e o direito ao pleno desenvolvimento de outro membro da família” (OMS).

Termos:

Violência doméstica X intrafamiliar



HISTÓRICO VIOLÊNCIA DOMÉSTICA

PRÉ HISTÓRIA

1924

1948

2006

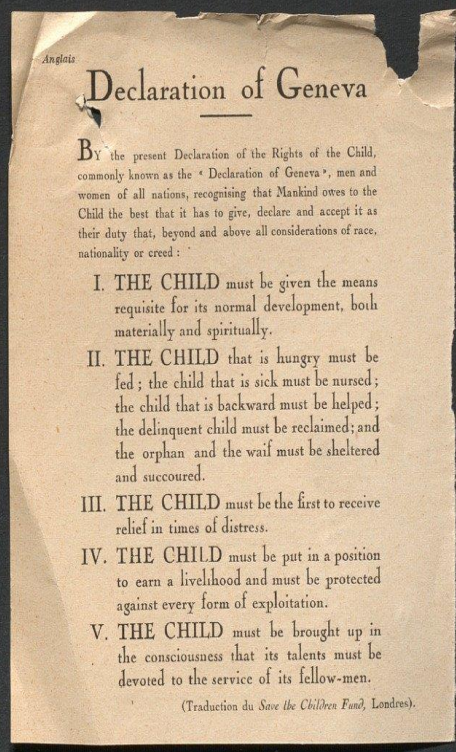

LEI
MARIA
DA PENHA
Lei nº 11.340/2006

FORMAS DE VIOLÊNCIA

- ▶ 2000-2011 19%
- ▶ 2011- 2019 27%
- ▶ Pandemia 2021-2022 - 68%-89%



(Magnani,2020), (Fonte: ZH)

<https://www.youtube.com/watch?v=jv7FWOmMU70>

- Portaria MS/GM nº 936/ 2004;
- ECA Lei nº 8.069/1990, contra a mulher Lei nº 10.778/2003
- Lei nº 10.741/2003, que instituiu o Estatuto do Idoso Lei nº 12.461- idoso atendido no serviço saúde



- Lei 10.741
OBRIGA
- o profissional da saúde a notificar.

BARREIRAS DA VIOLÊNCIA DOMÉSTICA



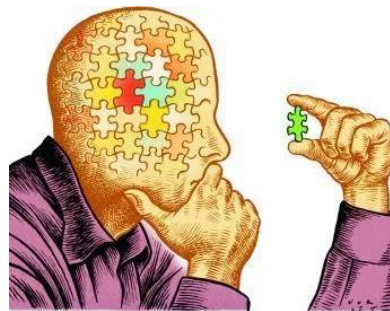

**Você acredita
que pode
contribuir na
redução dos
índices de
violência
doméstica
durante seu
atendimento?**

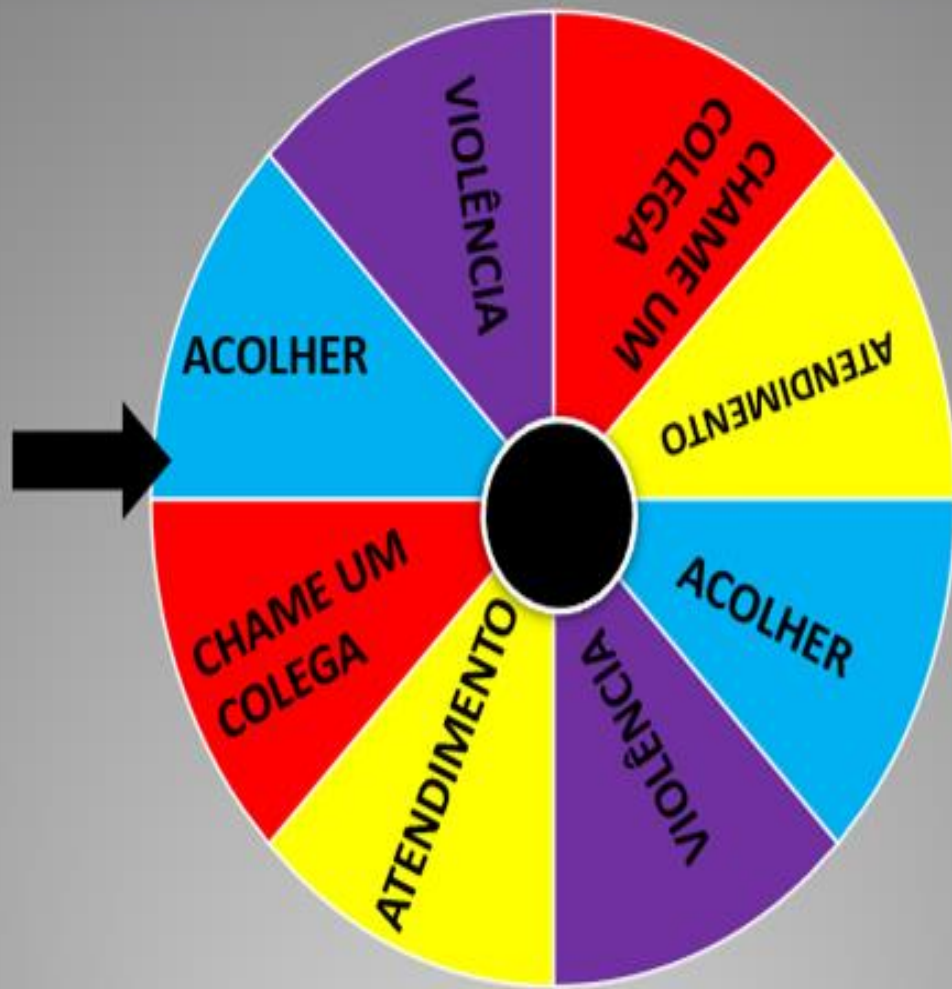

JOGO DA ROLETA VIRTUAL



mês de prevenção
aos acidentes com
QUEIMADURAS

QUEIMADURAS

*“Lesão de pele
causada por um
agente externo em
decorrência de
trauma térmico,
elétrico, químico ou
radioativo”*

(SBQ)



QUEIMADURAS

QUEIMADURA DE FACE
ALTERAÇÃO FALA



QUEIMADURA DE PESCOÇO
DISFAGIA= DIFÍCIL ENGOLIR



QUEIMADURA CABEÇA E PESCOÇO
FALA, MASTIGAÇÃO, AUDIÇÃO, VISÃO



CLASSIFICAÇÃO DA QUEIMADURA

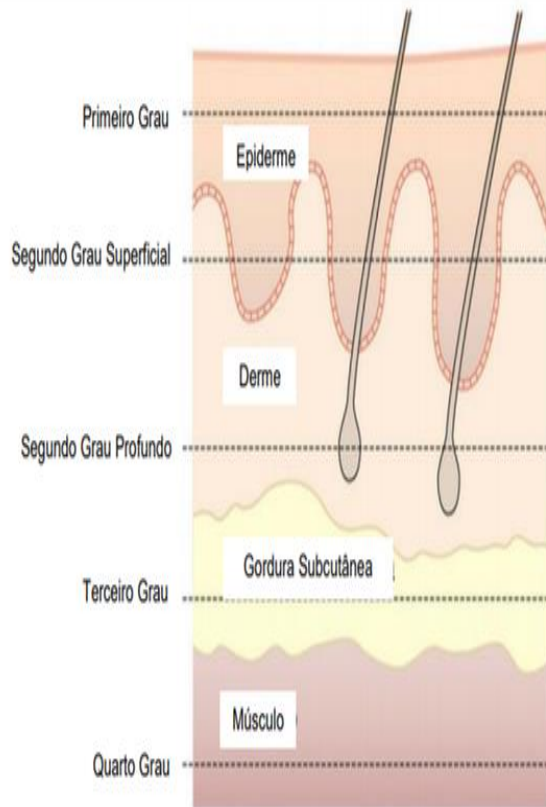

Fonte: Adaptado de Sabiston (2015)

REGRA

DOS

9

Parte do corpo	Criança (%)
Cabeça e pescoço	9%
Membro superior	9%
Membro inferior	14%
Parte anterior do tronco	18%
Parte posterior do tronco	18%

Fonte: Adaptado de Toy (2013).

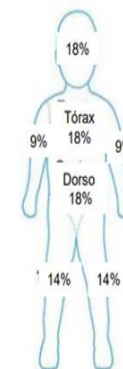

Fonte: Adaptado de Sabiston (2015).

Figura 3: Estimativa da área queimada na criança pela Regra dos Nove.

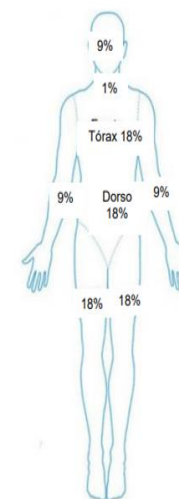

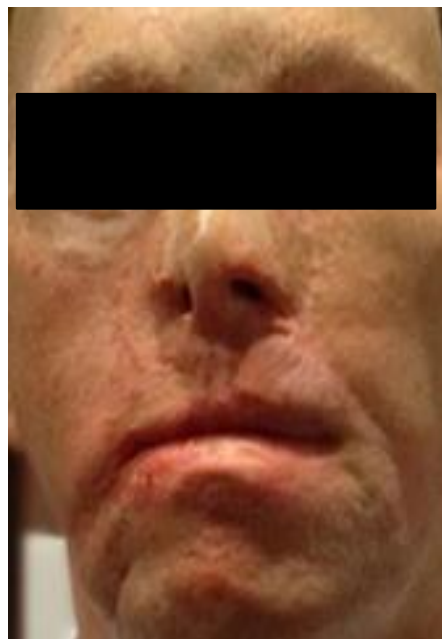

**VIOLÊNCIA
DOMÉSTICA
E
QUEIMADURA
DE CABEÇA E
PESCOÇO**

LOCAL DE TRABALHO



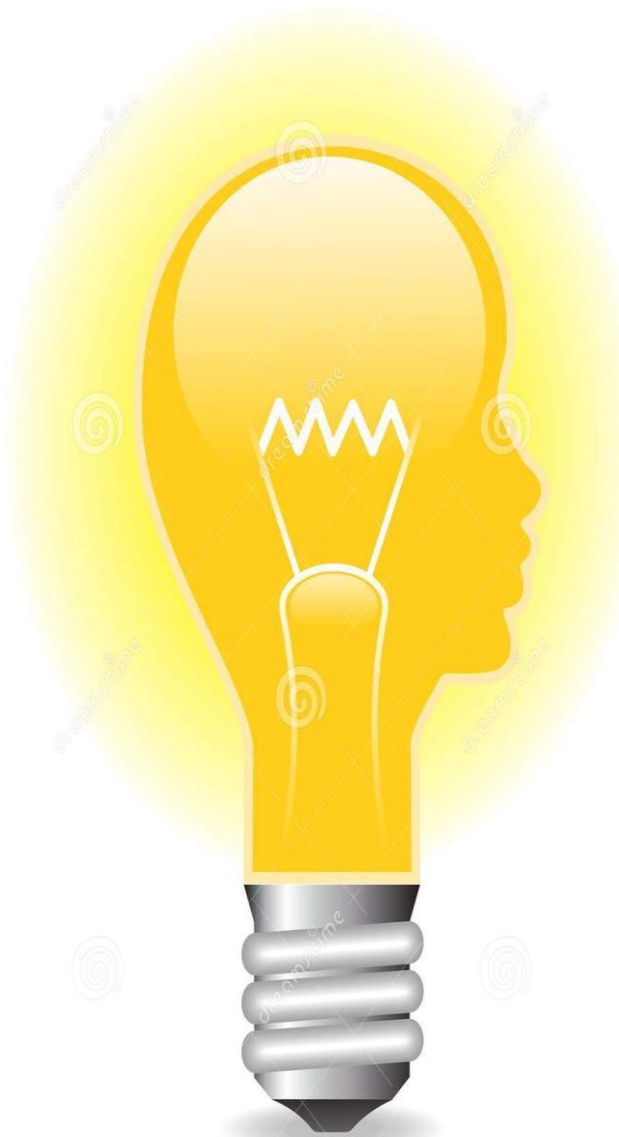

**VOCÊ JÁ
PERCEBEU/IDENTIFICOU,
DURANTE SEU
ATENDIMENTO, SITUAÇÕES
DA VIOLÊNCIA
DOMÉSTICA QUE
ENVOLVESSE
QUEIMADURA?**

VAMOS REFLETIR!

An illustration of a pharmaceutical laboratory. Several scientists in white lab coats and blue pants are working with large, stylized pills and bottles. One scientist is climbing a ladder to reach a large red pill. Another is holding a large blue and white pill. The background features large, stylized blue leaves and pink circles. The overall style is clean and modern.

TRATAMENTO MULTIDISCIPLINAR

(JUNIOR et al., 2007).

ATENÇÃO ÀS DATAS

AULA 2 - xx/xx/xxxx **ASSÍNCRONA**

AULA 3 - xx/xx/xxxx **ASSÍNCRONA**

AULA 4 - xx/xx/xxxx **SÍNCRONA**

OBRIGADA !!!

**ATÉ A
PRÓXIMA
AULA DO
CURSO**



ROTEIRO DE AULA

**CURSO ENFRENTAMENTO A VIOLÊNCIA
DOMÉSTICA POR SITUAÇÕES DE
QUEIMADURA DE CABEÇA E PESCOÇO**



AULA 2

- **AULA 2 (ASSÍNCRONA) - Data: xx/xx/xxxx**
- **Coordenação:** Fonoaudióloga Lisiani Alves
- **Temática da aula:** ENFRENTAMENTO DE SITUAÇÕES DE VIOLÊNCIA DOMÉSTICA POR QUEIMADURA DE CABEÇA E PESCOÇO
- **Horário da Aula:** livre xh
- **Número de participantes previstos:** 12

OBJETIVOS DA AULA 2

ESPERA-SE DO PARTICIPANTE AO FINAL DA AULA

- ❖ Conhecer a atuação na prática profissional na abordagem violência doméstica;
- ❖ Conhecer dados sobre o tema queimadura de cabeça e pescoço;
- ❖ Relacionar as duas temáticas.

- ❖ Refletir sobre atuação da equipe na abordagem multiprofissional do atendimento domiciliar envolvendo paciente queimado e violência doméstica;
- ❖ Refletir sobre estratégias de acolhimento as vítimas nos atendimentos.

CONTEÚDO PROGRAMÁTICO

- ❖ Leitura da temática :
- ❖ Violência doméstica;
- ❖ Queimaduras de cabeça e pescoço;
- ❖ Abordagem multidisciplinar em queimadura de cabeça e pescoço.

ATIVIDADE PREVISTA

- ❖ O material dessa aula estará disponibilizado no Drive do Curso, na pasta número 2;
- ❖ O participante deverá realizar duas leituras:
- ❖ LEITURA 1: Manual para Atendimento às Vítimas de Violência LEITURAS DAS PÁGINAS 41 A 54;
- ❖ LEITURA 2: Reabilitação motora orofacial em queimaduras em cabeça e pescoço;
- ❖ **ATENÇÃO:** Após as duas leituras, o participante deverá responder um questionário com 7 questões (4 questões sobre a leitura do texto 1, e 3 questões sobre a leitura do texto 2). **O questionário respondido deverá ser enviado por e-mail para a coordenadora do curso até dia xx/xx/xxxx xhs.**

QUESTIONÁRIO

❖ Questões da leitura 1: manual para atendimento às vítimas de violência:

1. Por que é importante a atuação em equipe para o atendimento ao paciente? Justifique sua resposta.
2. Cite 3 ou mais intervenções possíveis de serem realizadas nos casos suspeitos ou confirmados de violência?
3. Qual a importância de realizar a notificação? Justifique sua resposta.
4. Qual é o papel do profissional de saúde diante de casos suspeitos ou confirmados de violência? Justifique sua resposta.

❖ Questões da leitura 2: reabilitação queimadura orofacial:

1. Sistematize o conceito de queimadura.
2. No Brasil qual é a estatística dos casos de queimadura?
3. Quais problemas orofaciais que podem ocorrer em paciente que sofre uma queimadura de cabeça e pescoço?

REGISTRO DE FREQUÊNCIA

ESTRATÉGIA DE MEDIAÇÃO

- ❖ Realização da atividade: envio do questionário respondido sobre as leituras, enviado até a data solicitada.

- ❖ **Interação na aula 4 síncrona**
- ❖ Profissional – Profissional;
- ❖ Individual;
- ❖ Coordenador – Profissional.

AVALIAÇÃO

- ❖ Ao final da aula 4 síncrona, será realizada a discussão do questionário, atividade solicitada para aula 2;
- ❖ Participação na aula 4 síncrona sobre o conteúdo das leituras da aula 2.

Boa aula !



ROTEIRO DE AULA

**CURSO ENFRENTAMENTO A VIOLÊNCIA
DOMÉSTICA POR SITUAÇÕES DE
QUEIMADURA DE CABEÇA E PESCOÇO**



AULA 3

- ❖ **AULA 3 (ASSÍNCRONA) - Data: xx/xx/xxxx**
- ❖ **Coordenação:** Fonoaudióloga Lisiani Alves
- ❖ **Temática da aula:** ENFRENTAMENTO DE SITUAÇÕES DE VIOLÊNCIA DOMÉSTICA POR QUEIMADURA DE CABEÇA E PESCOÇO
- ❖ **Horário da Aula:** livre xh
- ❖ **Participantes previstos:** 12

CONTEÚDO PROGRAMÁTICO

- ❖ Leitura de 2 casos clínicos sobre:
- ❖ Violência doméstica;
- ❖ Queimaduras de cabeça e pescoço.

OBJETIVOS DA AULA 3

ESPERA-SE DO PARTICIPANTE AO FINAL DA AULA

- ❖ Identificar no caso clínico palavras que possam remeter a caso suspeito de violência doméstica;
 - ❖ Identificar no caso clínico se o relato do paciente está confirmando que sofreu violência doméstica;
 - ❖ Refletir sobre as formas de abordagem do atendimento do profissional com o paciente;
 - ❖ Refletir sobre o amparo e abordagem a vítima que sofreu violência doméstica;
 - ❖ Refletir sobre atuação da equipe na abordagem multiprofissional do atendimento domiciliar envolvendo paciente queimado por situação de violência doméstica;
- ❖ Refletir sobre atuação da equipe na abordagem multiprofissional do atendimento domiciliar envolvendo paciente queimado e violência doméstica;
 - ❖ Refletir sobre estratégias de acolhimento as vítimas nos atendimentos.

ATIVIDADE

- ❖ O material estará disponibilizado no Drive do Curso na pasta número 3.
- ❖ Acessar o material (leitura dos casos clínicos), realizar as duas leituras sobre os dois casos clínicos;
- ❖ Após, responder 3 questões sobre os casos, e enviar por e-mail para a coordenadora do curso até dia xx/xx/xxxx xxhs.

ATIVIDADE

❖ QUESTÕES:

- ❖ A partir das leituras dos casos clínicos, você suspeita de violência doméstica?
- ❖ Em qual dos casos clínicos você suspeita de violência doméstica?
- ❖ No caso clínico que você suspeitou de violência doméstica, qual tipo/forma de violência doméstica você identifica? Justifique sua resposta.

REGISTRO DE FREQUÊNCIA

ESTRATÉGIA DE MEDIAÇÃO

- ❖ Envio da atividade proposta até a data solicitada.

Interação na aula 4 síncrona

- ❖ Profissional –
Profissional;
- ❖ Individual;
- ❖ Coordenador –
Profissional.

AVALIAÇÃO

- ❖ Na aula 4 síncrona, os participantes deverão envolver-se na discussão sobre a leitura dos casos;
- ❖ Participação na aula 4 síncrona sobre o conteúdo abordado na aula e sobre os casos clínicos.

Boa aula !

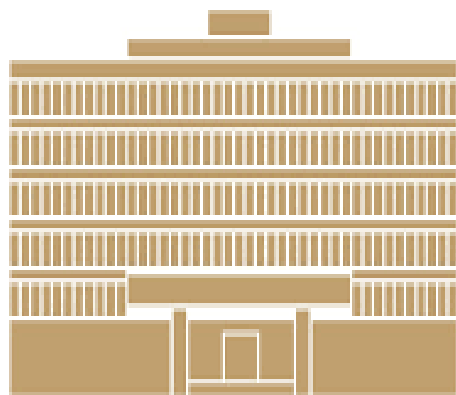

UFCSPA

Universidade Federal de Ciências da Saúde
de Porto Alegre

AÇÃO EDUCATIVA EM UMA EQUIPE MULTIPROFISSIONAL PARA O ENFRENTAMENTO DE SITUAÇÕES DE VIOLÊNCIA DOMÉSTICA POR QUEIMADURA DE CABEÇA E PESCOÇO

Fonoaudióloga

Lisiani Moraes Alves

Mestranda-PPGENSAU

Orientadora: Profa. Dra. Helena Terezinha Hubert Silva

Coorientadora: Profa. Dra. Carolina Sturm Trindade

CONFIGURAÇÃO

AULA 4



OBJETIVO DA AULA

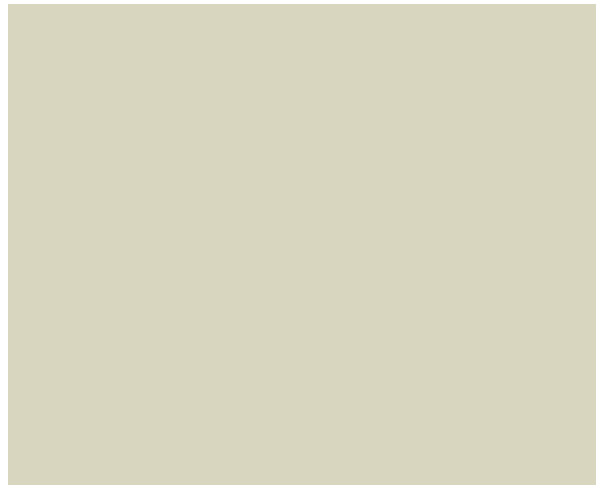
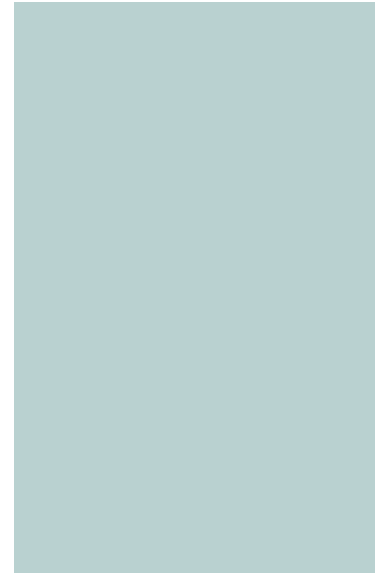



ESPERA-SE AO FINAL | DA AULA:

REVISANDO A TEMÁTICA

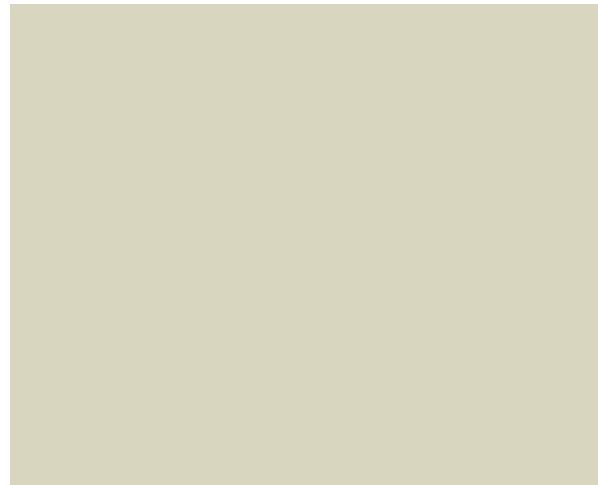
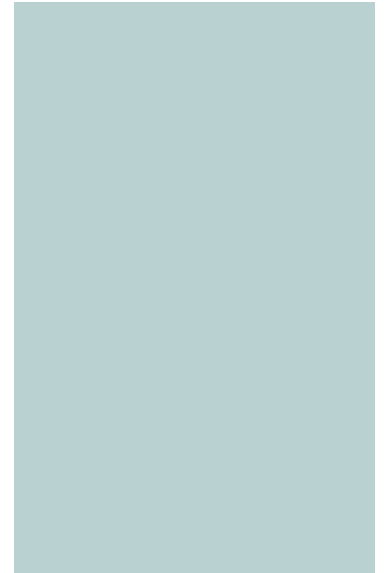



FORMAS DE ABORDAGENS

COMO NOTIFICAR?

COMO ORIENTAR? LOCAIS?

República Federativa do Brasil
Ministério da Saúde

SINAN
SISTEMA DE INFORMAÇÃO DE AGRAVOS DE NOTIFICAÇÃO
FICHA DE NOTIFICAÇÃO INDIVIDUAL

Nº

Caso suspeito ou confirmado de violência doméstica/intrafamiliar, sexual, autoprovocada, tráfico de pessoas, trabalho escravo, trabalho infantil, tortura, intervenção legal e violências homofóbicas contra mulheres e homens em todas as idades. No caso de violência extrafamiliar/comunitária, somente serão objetos de notificação as violências contra crianças, adolescentes, mulheres, pessoas idosas, pessoa com deficiência, indígenas e população LGBT.

Dados Gerais	1 Tipo de Notificação		2 - Individual	
	2 Agravado/doença		Código (CID10)	3 Data da notificação
	VIOLÊNCIA INTERPESSOAL/AUTOPROVOCADA		Y09	
	4 UF	5 Município de notificação		Código (IBGE)
	6 Unidade Notificadora <input type="checkbox"/> 1- Unidade de Saúde 2- Unidade de Assistência Social 3- Estabelecimento de Ensino 4- Conselho Tutelar 5- Unidade de Saúde Indígena 6- Centro Especializado de Atendimento à Mulher 7- Outros			
	7 Nome da Unidade Notificadora		Código Unidade	9 Data da ocorrência da violência
	8 Unidade de Saúde		Código (CNES)	

Disque Saúde - Ouvidoria Geral do SUS			TELEFONES ÚTEIS	Disque Direitos Humanos
136			Central de Atendimento à Mulher	100
			180	

Notificador	Município/Unidade de Saúde		Cód. da Unid. de Saúde/CNES
	Nome	Função	Assinatura

VIOLÊNCIA DOMÉSTICA

[Ir para o conteúdo \[1\]](#)

[Ir para o menu \[2\]](#)

[Ir para o rodapé \[3\]](#)

[A+](#) [A-](#) [D](#)



COORDENADORIA ESTADUAL DA MULHER EM SITUAÇÃO DE
VIOLÊNCIA DOMÉSTICA E FAMILIAR
DO TRIBUNAL DE JUSTIÇA DO RIO GRANDE DO SUL

[Sobre](#) [Orientações ▾](#) [Endereços ▾](#) [Legislação](#) [Estatísticas](#) [En](#)

[Início](#) » [Orientações](#) » [Cartilhas e Manuais](#)

Cartilhas e Manuais

[Cartilha da Delegacia On-line – passo a passo de como registrar ocorrência pela Internet](#)
[Cartilha desenvolvida pela Polícia Civil do RS](#)

[Combate à Violência Doméstica contra a Mulher](#)
[Cartilha desenvolvida por esta Coordenadoria](#)

[Manual de Rotinas e Estruturação dos Juizados de Violência Doméstica e Familiar contra a Mulher](#)
[Publicação do Conselho Nacional de Justiça](#)

VIOLÊNCIA DOMÉSTICA



COORDENADORIA ESTADUAL DA MULHER EM SITUAÇÃO DE
VIOLÊNCIA DOMÉSTICA E FAMILIAR
DO TRIBUNAL DE JUSTIÇA DO RIO GRANDE DO SUL

Sobre Orientações ▾ Endereços ▾ Legislação Estatísticas Enunciados Projetos Ações Instituc

Início » Vítimas de violência doméstica podem registrar denúncia pela internet

Vítimas de violência doméstica podem registrar denúncia pela internet

No **RS**: registrar ocorrência online - Delegacia da Mulher:
[https://www.delegaciaonline.rs.gov.br/dol/#!/delegaciada
mulher/main](https://www.delegaciaonline.rs.gov.br/dol/#!/delegaciada-mulher/main)
ou
Telefone: **180**

LOCAIS EM PORTO ALEGRE-RS

Quais serviços de saúde e assistência social, da rede, podem ser acessados pelos envolvidos em situação de violência doméstica?

Hospitais, UPAs (unidades de pronto atendimento), unidades básicas de saúde (postos de saúde), CAPS, CRAS, CREAS, dentre outros.

Nas **CIDADES DO INTERIOR**, as partes devem comparecer no Juizado (Vara) para serem informadas sobre os serviços disponíveis.

APÓS A NOTIFICAÇÃO

Após a vítima comparecer na Delegacia de Polícia e registrar a ocorrência, a **Autoridade Policial** tomará as seguintes providências:

Quando a vítima **pede medidas protetivas**:

Em até 48h, encaminhará o pedido de medidas protetivas ao(a) Juiz(a), que terá o mesmo prazo para decidir o pedido.

Quando a vítima **não pede** medidas protetivas:

Determinará a abertura de **inquérito policial** para investigar os fatos que foram imputados ao agressor, e deverá ser remetido ao Poder Judiciário em 10 dias (investigado preso) ou em 30 dias (investigado solto).

A vítima deverá comparecer ou entrar em contato com o Juizado de Violência Doméstica (Vara), no prazo de 48h, após o registro policial, para verificar a decisão do Juiz e, se for o caso, receber cópia da medida protetiva. Se não houver esse contato, a vítima será intimada por Oficial de Justiça.

COMO A DELEGACIA RESPONDE

1. Garantir proteção policial, quando necessário;
2. Encaminhar a ofendida ao hospital ou posto de saúde e ao Departamento Médico Legal, para perícia, se for o caso;
3. Fornecer transporte para a ofendida e seus dependentes para abrigo ou local seguro, quando houver risco de vida;
4. Acompanhar a ofendida para a retirada de seus pertences pessoais e/ou de seus dependentes do local da ocorrência ou do domicílio familiar;
5. Informar à ofendida os direitos a ela conferidos pela Lei Maria da Penha e os serviços disponíveis;
6. Representar pela prisão preventiva do agressor, quando presentes os requisitos legais.

TELEFONES ÚTEIS

 Brigada Militar: 190

 Central de Atendimento à Mulher: 180

Onde buscar ajuda e orientação em Porto Alegre

• Juizados de Violência Doméstica e Familiar contra a Mulher

 3210.6668 | 3210.6670

• Delegacia da Mulher

 3288.2172

• Ministério Público

 3295.9782

• Defensoria Pública

 3228.7070

↳ Núcleo da Mulher

 3221.5503

↳ Atendimento para o autor da violência

 3227.0819

• Centro de Referência de Atendimento à Mulher Vílima de Violência Márcia Calixto (CRAM)

 3289.5110 | 3289.5101 | 3289.5117

Rua dos Andradas - 1643, sala 302, Centro Histórico,
(de segunda a sexta-feira, das 8h30 às 12h e das 13h30 às 18h)

Para maiores informações, acesse:
http://www.tjrs.jus.br/violencia_domestica/informacoes.html

ATUAÇÃO EM EQUIPE

ESPECIFICIDADE
DE CADA
PROFISSIONAL

INTERDISCIPLINA
RIDADE



RECURSOS TECNOLÓGICOS FONOTERAPIA:

LASERTERAPIA

ULTRASSOM
TERAPÊUTICO

ELETROESTIMU
LAÇÃO

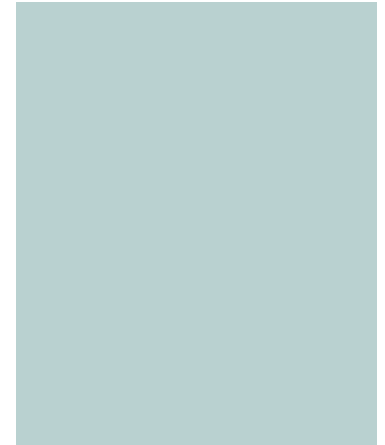
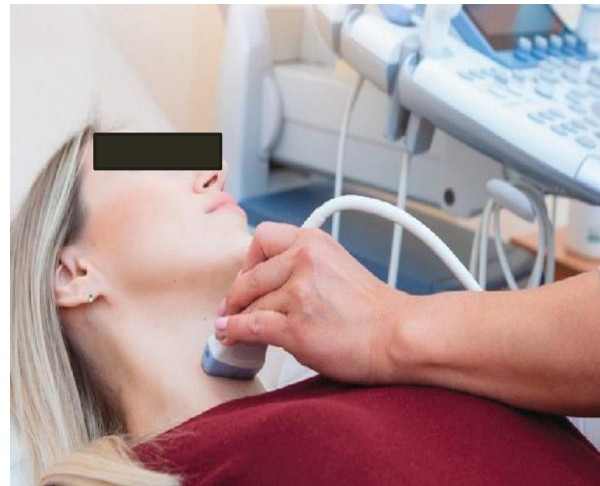

DISCUSSÃO DOS CASOS CLÍNICOS:

CASO 1 QUEIMADURA DE FACE: BOCA





CASO 2

QUEIMADURA DE PESCOÇO



DISCUSSÃO DOS
CASOS
CLÍNICOS

RELEVÂNCIA DO TRABALHO EM EQUIPE





A partir das nossas discussões, você considera que está apto a perceber/identificar os sinais de violência doméstica por situações de queimadura de cabeça e pescoço?

Você acha que pode amparar essa vítima ?



**REFLETINDO A
TEMÁTICA**

FECHAMENTO DO CURSO

RELEVÂNCIA SOCIAL
DA TEMÁTICA

RELEVÂNCIA DA
ATUAÇÃO
PROFISSIONAL

EDUCAÇÃO
PERMANENTE EM
SAÚDE

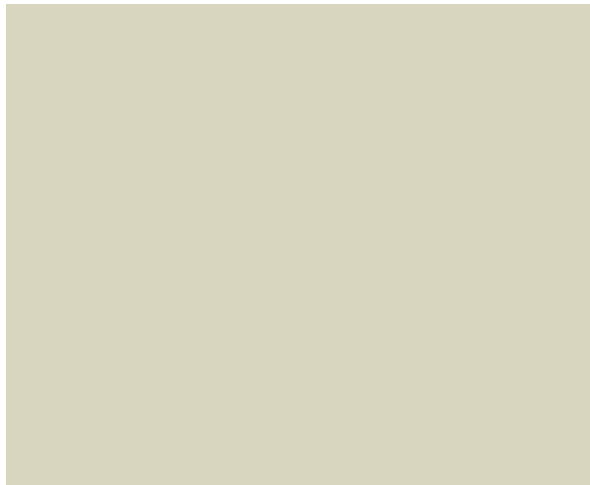
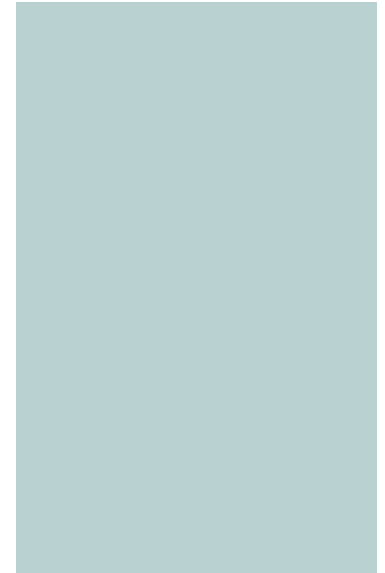

SUGESTÕES PARA LEITURAS DA AULA ASSÍNCRONA Nº 2

Aula 2 - leitura do texto 1 (importância do atendimento em equipe)

❖ Manual para atendimento às vítimas de violência doméstica na rede de saúde pública do DF disponível em:

https://bvsms.saude.gov.br/bvs/publicacoes/manual_atendimento_vitimas_violencia_saude_publica_DF.pdf

Aula 2- leitura do texto 2 (informações sobre queimadura):

❖ artigo Reabilitação motora orofacial em queimaduras em cabeça e pescoço: uma revisão sistemática de literatura, disponível em:

<https://doi.org/10.1590/2317-6431-2018-2077>

SUGESTÕES PARA LEITURA COMPLEMENTAR

❖ Manual de capacitação profissional para atendimento em situações de violência disponível em:

<https://www.cevs.rs.gov.br/upload/arquivos/201910/15154038-manual-de-capacitacao-profissional-para-atendimento-em-situacoes-de-violencia-pucrs.pdf>

❖ Ficha de Notificação SINAN, disponível em:

<http://portalsinan.saude.gov.br/notificacoes>

LEITURAS INDICADAS

OBRIGADA

"Talvez eu seja enganado inúmeras vezes... Mas não deixarei de acreditar que em algum lugar, alguém merece a minha confiança!"

Aristóteles

